

CLARA
— LENZA —



diseño
argentino

2025
claralenza.com

*“Cuando elegimos productos **hechos a mano**,
estamos apoyando un **oficio** y poniendo en
valor **el saber hacer.**”*



Somos una red de tejedoras y un equipo que, juntos, mantenemos viva la tradición del telar. Ofrecemos tejidos auténticos y diseños personalizados, adaptándonos a cada cliente: tejemos piezas en el tamaño, diseño y color que necesites. Cada pieza que creamos es única, hecha con paciencia y amor.

Nuestro taller está ubicado en Loma Negra: es el lugar donde la producción se encuentra con la formación, fortaleciendo nuestra comunidad. Reflejando dedicación y expresando estilo.

“Los tejidos identifican a una persona como un ser único, no hay otro igual.”

Algunos de nuestros clientes:

BANANA
REPUBLIC

TIENDAS
LANDMARK
BUENOS AIRES

ROUGE
MAISON

LUNA
COLCHONES & SOMMIERS

HAND
MATTERS

CLO-
THING







Chal con **CAPUCHA**

¡Un chal con textura! Hecho 100% a mano en telar, y tejido en un mix de lanas puras. Es una prenda sin género, que se abre al frente y puede llevarse suelta sobre vestidos, suéteres y camisas. Además de ser abrigado, práctico y atemporal, tiene una capucha amplia, versátil y funcional. Es una pieza cálida y hasta un gran aliado para viajar.

Fibra:

Pura lana de oveja lavada y peinada.

Medidas:

60x195 cm



CHAL FLORES

Pieza versátil, fácil de combinar de día como de noche, en looks más formales. Es una prenda de abrigo con un sello distintivo: flores tejidas a mano en crochet y colocadas una por una de forma artesanal. ¡Además con capucha incluida!.

Fibra:

Pura lana de oveja lavada y peinada.

Medidas:

70x185 cms









Abrigo **NOVIA**

Elaborado artesanalmente, hecha 100% a mano en telar. La clave en cualquier abrigo de novia es que mantenga el equilibrio entre lo funcional y lo estético.

**Fibra:**

Hilo puro algodón + mecha acrílica de suaves hebras de pelo largo.

Medidas:

80 x 195 cm + flecos.



Chal **ANGIE**

Hecho 100% A MANO tejido en telar. 100% algodón, con destellos dorados. Es más ancho que una bufanda. Ligero de llevar, fácil de superponer y combinar. Atemporal, práctico, estético y armonioso. ¡Un básico de y para todo el año!



Fibra:
100% algodón.

Medidas:
60 x 195 cm.







Capa **LAND**

Tejida en 100% pura lana lavada y hecha a mano en telar. Es una pieza impresionante e imponente, que se ajusta elegantemente sobre la figura con facilidad. Su cuello es fruncido y presenta de cierre un lazo de terciopelo. Diseño largo.



Fibra:

Pura lana lavada.

Medidas:

Hecho a medida.

Ruana **SANTA CRUZ**

Hecha 100% a mano en telar. Es una prenda de abrigo y práctica. Diseño holgado. Es la más corta de nuestras ruanas.

Fibra:

100% pura lana de oveja.

Medidas:

100x65 cm.









Ruana

PAZ

Pieza única hecha 100% a mano, tejida en telar. De identidad propia, y sentido de tradición. Atemporal y práctica.

Es una prenda de abrigo, atemporal y práctica, que combina muy bien con todo.

**Fibra:**

Lana Andina - Merino mix.

Medidas:

Hecho a medida.



Falda y **TOP**

Diseño hecho en puro algodón peinado, tejido en telar 100% a mano. La falda luce una abertura lateral con flecos y lleva un lazo regulable en la cintura, permitiendo una amplia adaptabilidad. El top está diseñado como una continuación y para combinar a la perfección. Ambas piezas son cómodas y a la vez elegantes según la ocasión.

Son de trama cerrada, pero con una leve transparencia. Es un conjunto cómodo y a la vez elegante.

Fibra:

Puro algodón peinado.

Medidas:

Hecho a medida.







Túnica **CLARA**

Túnica larga hasta los tobillos tejida a mano, en hilos de puro algodón. Es una pieza sin costuras. Su diseño único irradia personalidad, y su uso práctico está pensado para primavera-verano.



Fibra:
100% algodón.

Medidas:
Hecho a medida.



Bolso **JULIETA**

Hecho 100% a mano, tejido en telar. Cómodo, práctico y canchero, con manijas de cuero argentino. Interior forrado con amplio bolsillo organizador.



Fibra:

Flame de Algodón %100 Natural.

Medidas:

55 x 40 cm.



HOME **DECOR**





Manta **GRID**

Hecha 100% a mano en telar. Tejida en puro algodón y lana. Se puede utilizar como pie de cama o también como manta para sillón. De trama abierta, liviana, estilo red.



Fibra:
Algodón y Lana oveja.

Medidas:

95 x 195 cm + flecos.

127 x 178 cm + flecos.

178 x 228 cm + flecos.







Manta **SUSANA**

Es una manta con mucha textura, gruesa, abrigada y resistente. De ambiente rústico, con flecos en ambos extremos y una franja tejida trenzada manualmente en ambos bordes. Se puede usar como pie de cama o también como manta para un sillón, dándole una pieza llamativa a tu living.

**Fibra:**

Lana %100 Natural Flama.

Medidas:

95 x 195 cm + flecos.

127 x 178 cm + flecos.

178 x 228 cm + flecos.



Manta **ANGIE**

Rústica y extra suave. Con identidad propia, sencillamente hermosa y versátil.



Fibra:

Flame de Algodón %100 Natural.

Medidas:

95 x 195 cm + flecos.

127 x 178 cm + flecos.

178 x 228 cm + flecos.







Manta **LAND**

Elaborada artesanalmente en pura lana natural de oveja. Abrigada, resistente, con mucha textura y puntos en volumen, tejidos manualmente en ambos extremos.



Fibra:

Lana %100 Natural Corderito-Bucle.

Medidas:

95 x 195 cm + flecos.

127 x 178 cm + flecos.

178 x 228 cm + flecos.



Almohadón **LAND**

Funda tejida a mano en telar. Elaborada artesanalmente en pura lana natural de oveja. Con textura y franja en volumen tejidos manualmente. Dorso de tusor de algodón. Cierre y deslizador metálico.



Fibra:

Lana %100 Natural Corderito-Bucle

Medidas:

50 x 60 cm

60 x 30 cm

35 x 122 cm







Manta **CANDY**

Manta elaborada artesanalmente, hecha 100% a mano en telar. Muy suave al tacto, con largos flecos finos en ambos extremos. De estructura y trama aireada y textura de pompones grandes.



Fibra:
Acrílico %100

Medidas:

95 x 195 cm + flecos.
127 x 178 cm + flecos.
178 x 228 cm + flecos.



Manta **CARLA**

Manta tejida a mano en telar. Buclé sedificado; hilo 100% algodón, y franjas con detalles en lentejuelas doradas.



Fibra:

Buclé sedificado, con lentejuelas.

Medidas:

95 x 195 cm + flecos.

127 x 178 cm + flecos.

178 x 228 cm + flecos.







Camino **SILVIA 01**

Camino de mesa rústico. Hecho con yute natural y algodón. El yute es una fibra natural textil resistente que, además de ser sencillamente hermoso, acompaña muy bien todo tipo de estilos.



Fibra:

Yute Natural.

Medidas:

Chico: 0,50 x 1,50 mts.

Mediano: 0,50 x 2,50 mts.

Grande: 0,50 x 3 mts.



Camino **SILVIA 02**

Camino de mesa rústico. Hecho con yute natural y algodón. El yute es una fibra natural textil resistente que, además de ser sencillamente hermoso, acompaña muy bien todo tipo de estilos.

Fibra:

Yute Natural.



Medidas:

Chico: 0,50 x 1,50 mts.

Mediano: 0,50 x 2,50 mts.

Grande: 0,50 x 3 mts.







Camino **ANGIE**

Camino de mesa rústico. El yute es una fibra natural textil resistente que, además de ser sencillamente hermoso, acompaña muy bien todo tipo de estilos.

Fibra:

Yute Natural.

Medidas:

Chico: 0,50 x 1,50 mts.

Mediano: 0,50 x 2,50 mts.

Grande: 0,50 x 3 mts.



Almohadón **ANGIE**

Funda rústica. El yute es una fibra natural textil resistente que, además de ser sencillamente hermoso, acompaña muy bien todo tipo de estilos. Dorso de tusor natural, con cierre y deslizador metálico.



Fibra:

Yute Natural.

Medidas:

Chico: 0,50 x 1,50 mts.

Mediano: 0,50 x 2,50 mts.

Grande: 0,50 x 3 mts.





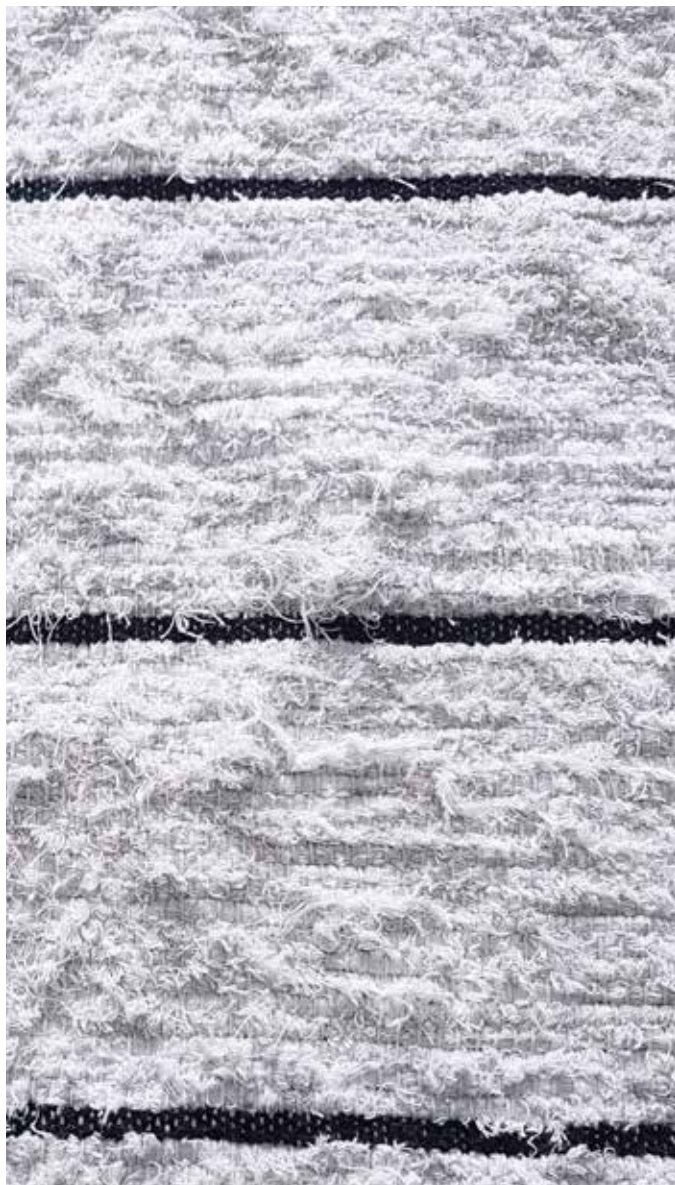
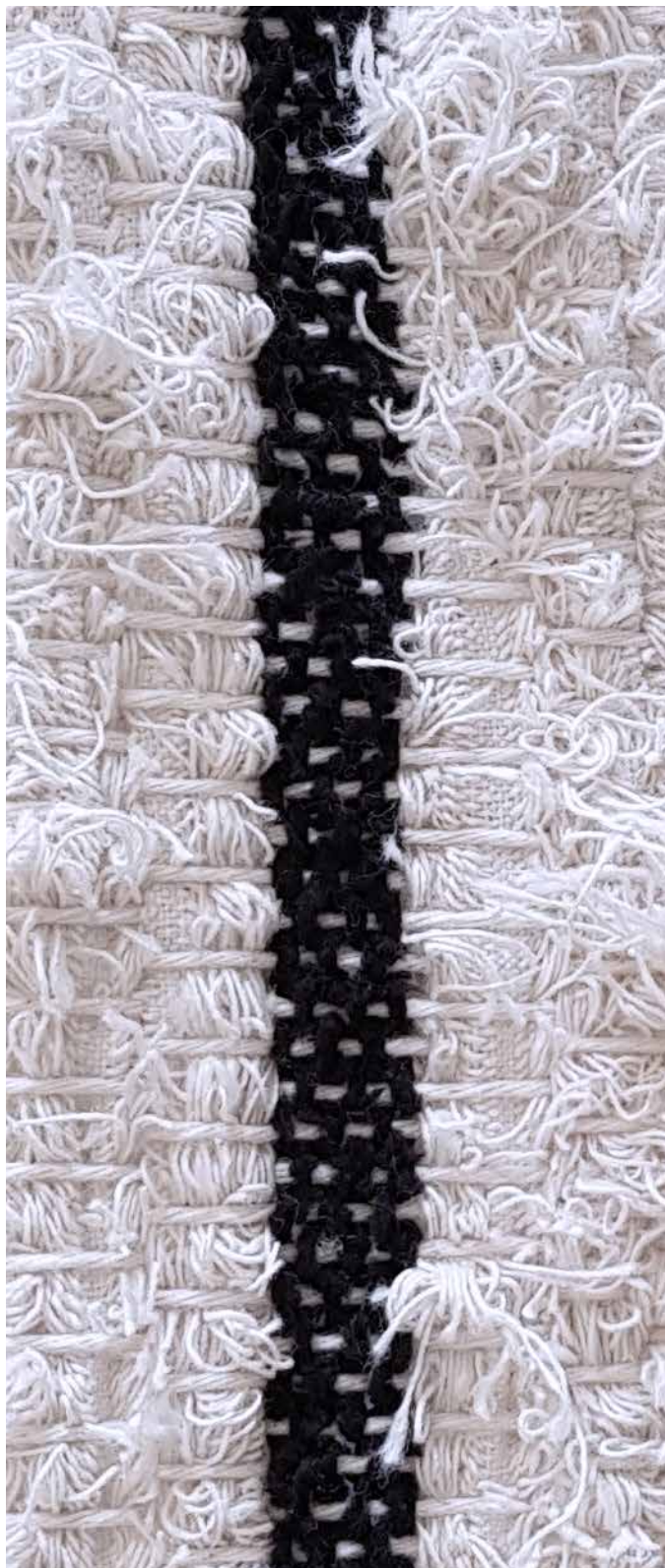

Alfombra **VALERIE**

Ligera y fácil de limpiar.

Fibra:

Estopa de Algodón %100 Natural.

Medidas:

60 x 120 cm

130 x 220cm

CLARA

LENZA



@claralenza

Olavarria

Buenos Aires, Argentina

E-mail: claralenza@gmail.com

+54 11 5162 9492

fotografía y diseño

@facundoazuaga